

## Jak wykorzystać Pulpit Zdalny w Windows 2003 Server do pracy z programem FAKT

Planując uruchomienie programu FAKT na wielu stanowiskach w sieci możemy wykorzystać możliwości oprogramowania Windows Server 2003. Rozwiązanie to działa w sieci LAN i WAN, a więc także poprzez Internet. Dla naszych potrzeb wykorzystamy usługę która została dodana do systemu Windows Server 2003, jest to serwer oraz klient terminali o nazwie Pulpit zdalny. Rozwiązanie to pozwala użytkownikowi pracującemu z lokalnym komputerem w sieci na uzyskanie dostępu do sesji uruchomionej na zdalnym komputerze. Oznacza to że na przykład użytkownik przebywając w domu może połączyć się z ze swoim komputerem w pracy i pracować na komputerze domowym ale w zdalnym środowisku, tym które ma w komputerze w pracy. Podczas pracy terminalowej można korzystać z wszystkich aplikacji zainstalowanych na komputerze świadczącym usługi pulpitu zdalnego. Dostępne są również wszystkie połączenia sieciowe oraz zasoby takie jak drukarki. Wystarczy Windows95 z do instalowanym klientem terminalowym żeby się połączyć z Windows 2003 Server poprzez Pulpit zdalny.

Korzyścią wynikającą z tego sposobu wykorzystania pracy sieciowej jest Fakt że wszystkie dane na temat przeprowadzanych transakcji, księgowości i innych operacji znajdują się na naszym centralnym serwerze natychmiast i są zawsze aktualne. Następną zaletą takiego rozwiązania jest całkowite bezpieczeństwo danych. Przy utracie połączenia z hostem, sesja programu FAKT zostaje otwarta na serwerze i po ponownym podłączeniu do zdalnego pulpitu jest możliwe wznowienie pracy od momentu w którym połączenie zostało przerwane.

Kolejne punkty instrukcji pokazują jak przygotować system Windows Server 2003 do pracy z pulpitem zdalnym oraz jak połączyć komputer klienta pulpitu zdalnego i uruchomić na nim program Fakt.

### 1.

Otwieramy okno **Właściwości systemu** zakładka **Zdalny** i zaznaczyć **Zezwalaj użytkownikom na zdalne łączenie się z tym komputerem**

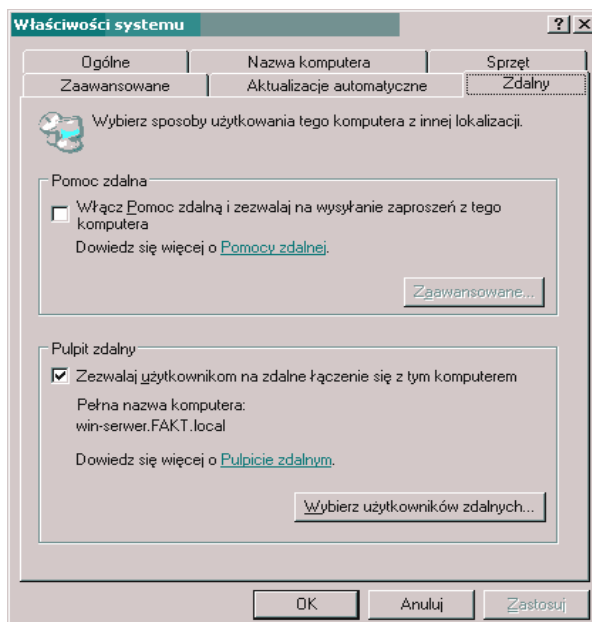

2.

Otwieramy **Zarządzanie systemem** zakładka **Użytkownicy** – dodaj użytkownika.

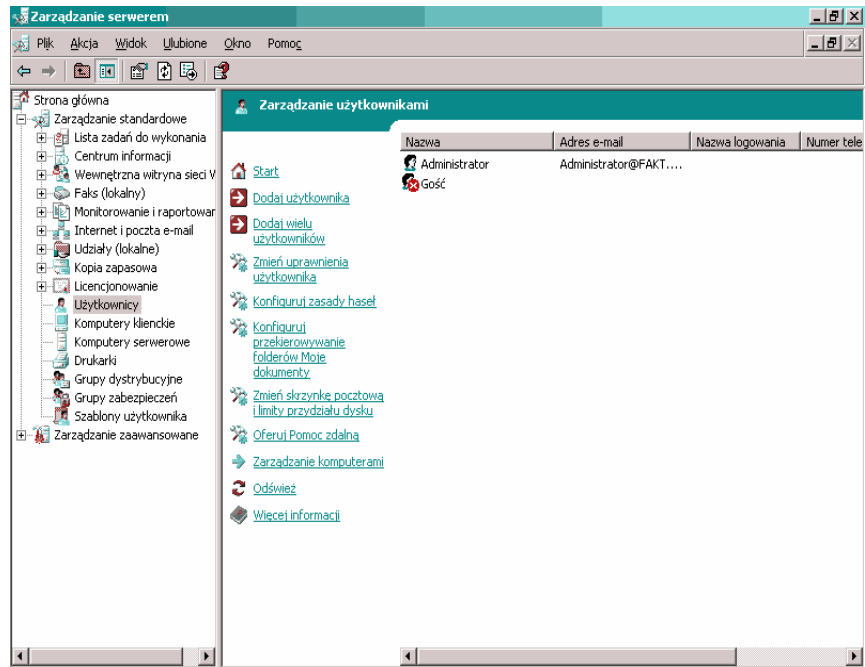

3.

Po wciśnięciu **Dodaj użytkownika** otworzy się nam kreator w którym wybieramy przycisk **Dalej**.

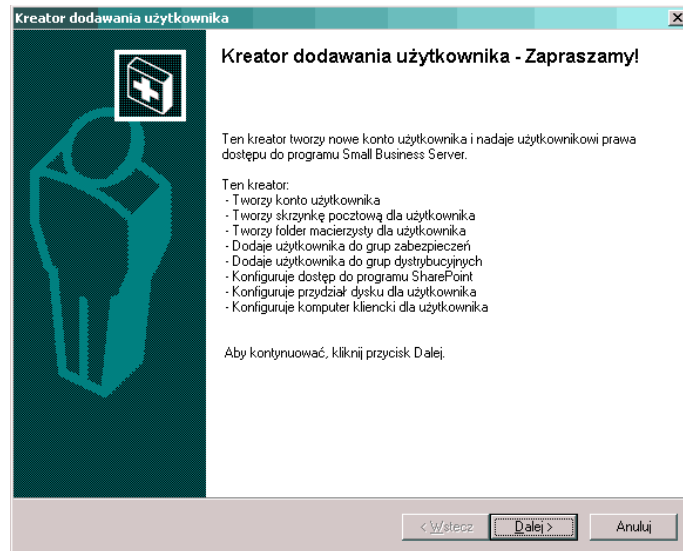

4.

Kolejnym krokiem jest wpisanie Imienia użytkownika oraz nazwy logowania której będziemy używać do logowania ze zdalnym pulpitem.

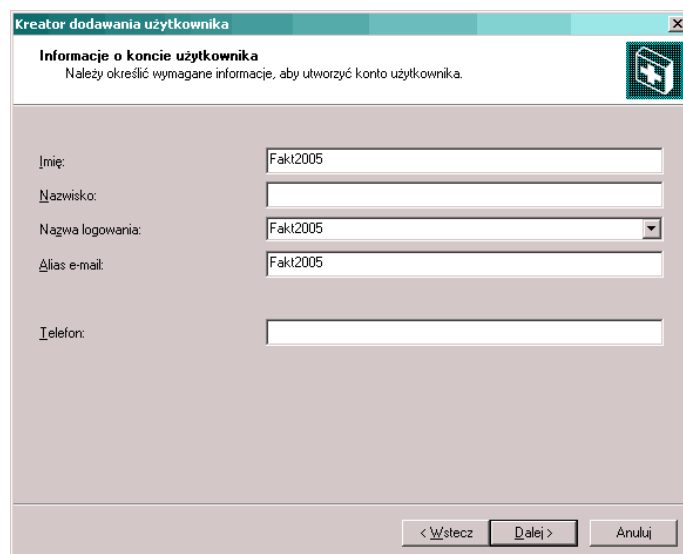

5.

Wpisujemy hasło do logowania i potwierdzamy je.

6.

W tym oknie mamy możliwość wyboru szablonu.

Nazwa	
User Template	
Mobile User Template	
Power User Template	
Administrator Template	

To the right of the table, there is a section titled 'User Template' with a description: 'Ma dostęp do drukarek sieciowych, folderów udostępnionych, urządzeń faksowych, poczty e-mail oraz Internetu.' Below this is a 'Dodaj szablon...' button. At the bottom, there is a checkbox 'Wyświetl ustawienia domyślne wybranego szablonu w kreatorze' and three buttons: '< Wstecz', 'Dalej >', and 'Anuluj'.

7.

Kreator podpowiada nazwę komputera klienckiego, którą można zatwierdzić lub zmienić.

8.

Z listy zaznaczamy jakie aplikacje będzie mógł używać kliencki komputer po zalogowaniu zdalnym.

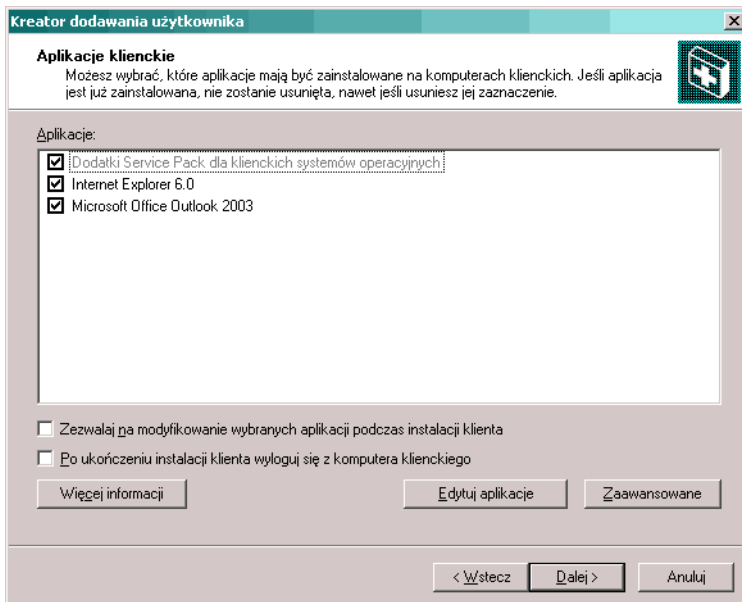

9.

Zaznaczamy **Zainstaluj Menadżera połączeń** który umożliwi komputerowi klienckiemu łączenie ze zdalnych lokalizacji.

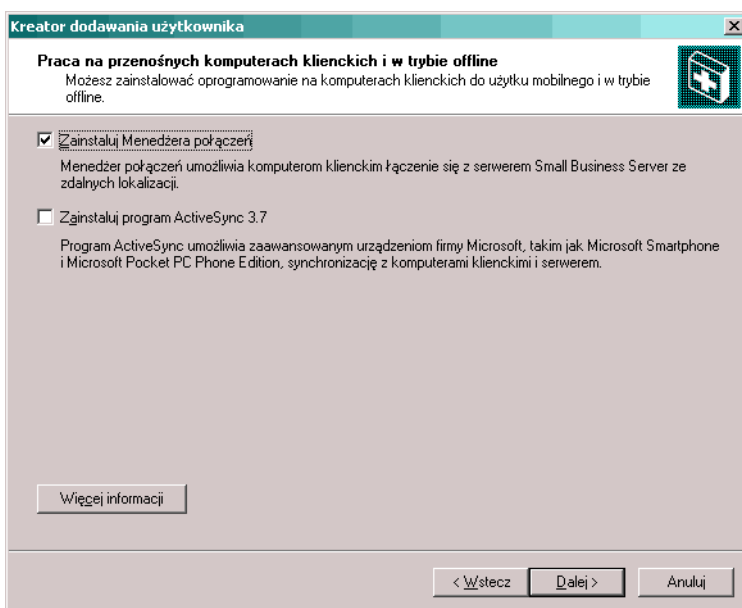

10.

Kreator zakończy konfigurację użytkownika z takim oto komunikatem.

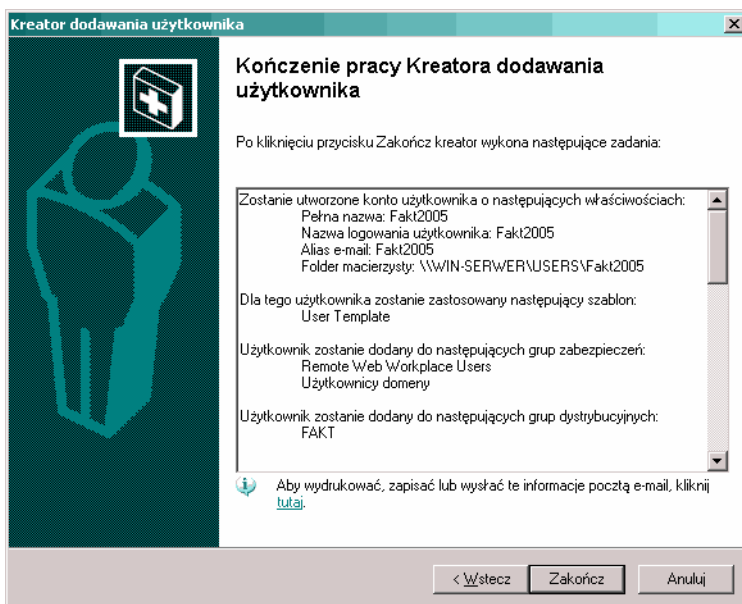

### 11.

Na liście użytkowników pokaże się użytkownik którego dodaliśmy.

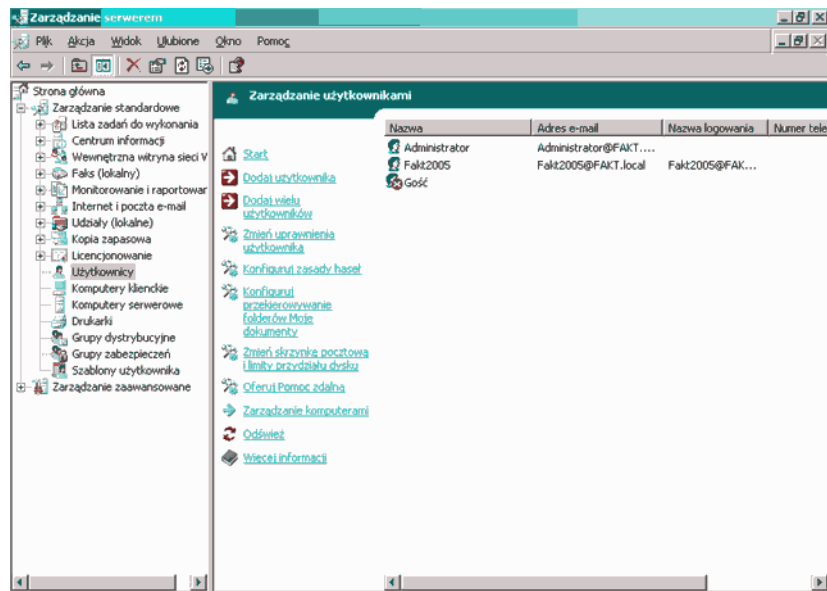

### 12.

Otwieramy zakładkę **Konfiguracja usług terminalowych-połączenia**. Po prawej stronie otwieramy **RDP-Tcp**.

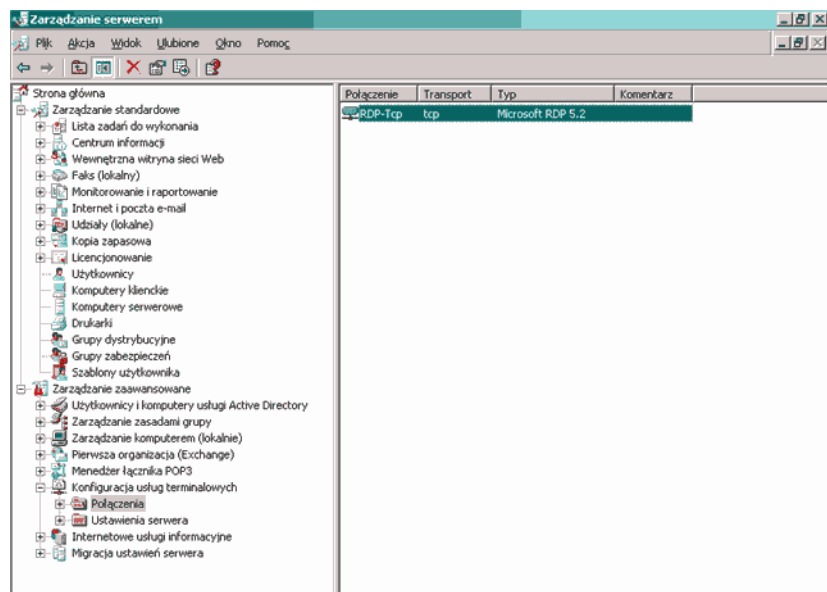

### 13.

W oknie właściwości RDP-Tcp otwieramy zakładkę **Uprawnienia** w której wciskamy **Dodaj**

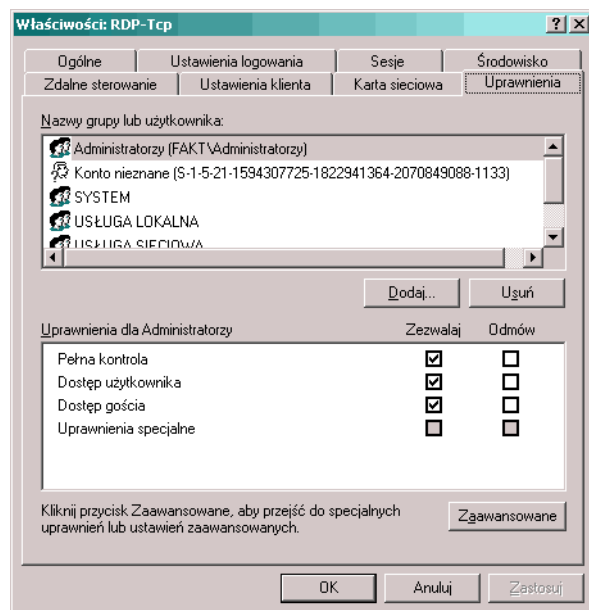

#### 14.

Wpisujemy nazwę użytkownika którą wcześniej założyliśmy w kolumnie **Wprowadź nazwy obiektów do wybrania** oraz wciskamy przycisk **Ok**.

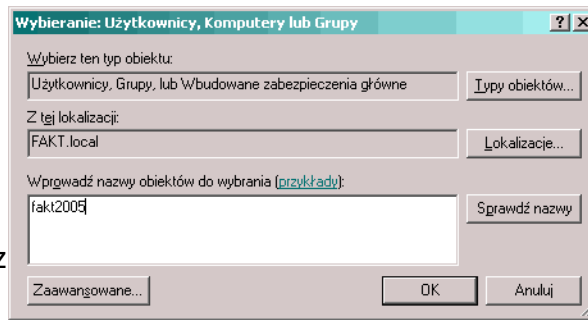

#### 15.

Na liście pojawi się użytkownik którego założyliśmy. Należy podświetlić użytkownika którego dodaliśmy w dolnym oknie zaznaczyć w kolumnie **Zezwalaj – Pełna kontrola oraz Dostęp użytkownika**.

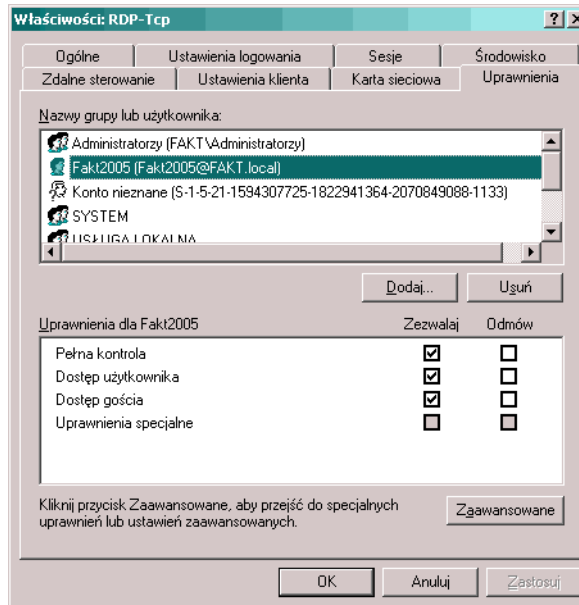

#### 16.

Na komputerze klienckim uruchamiamy aplikację Pulpit Zdalny (Remote Desktop Connection) wciskamy opcje. W sekcji **Komputer** wpisujemy albo nazwę albo adres IP komputera do którego chcemy się podłączyć. W sekcji **Nazwa** wpisujemy nazwę użytkownika którego założyliśmy oraz hasło które wpisaliśmy w kreatorze dodawania użytkownika. Wciskamy przycisk **Podłącz**.

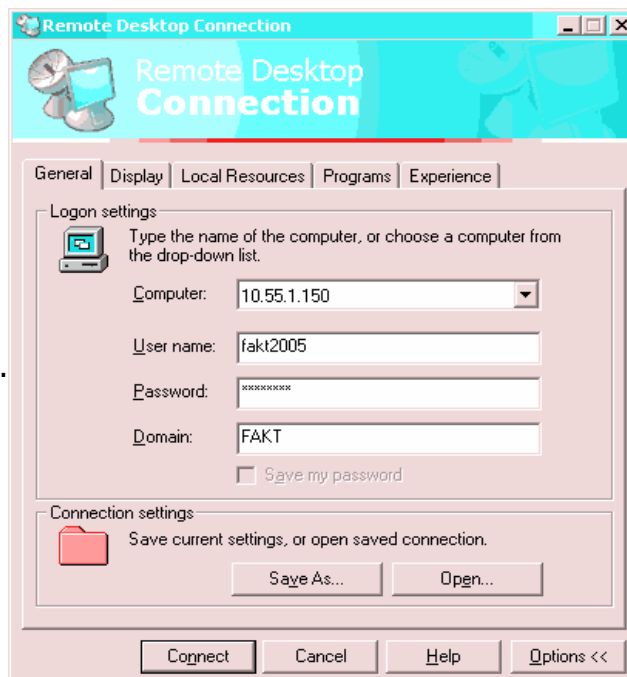

## 17.

Po udanym połączeniu z pulpitem zdalnym serwera odnajdujemy program FAKT i tworzymy skrót do programu FAKT z parametrem identyfikującym użytkownika. Na ekranie widzimy „parametr” ale w jego miejsce możemy wpisać nazwę komputera lub imię użytkownika.

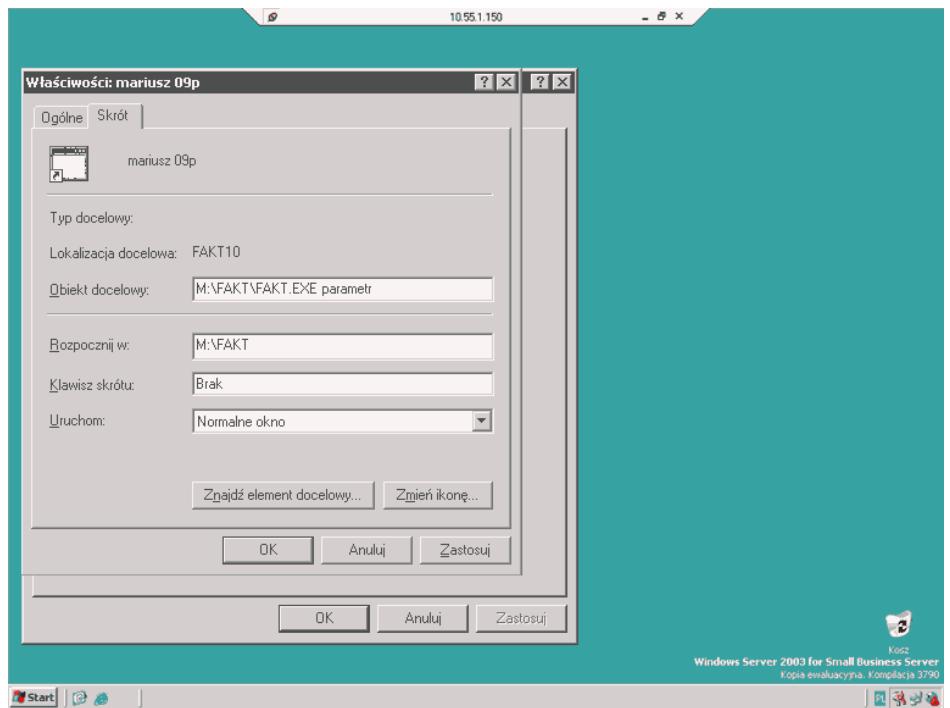

## 18.

Uruchamiamy program Fakt i przystępujemy do pracy. Powodzenia.

